

1521000 1521000 1521000 1521000 1521000 1521000 1521000 1521000 1521000 1521000

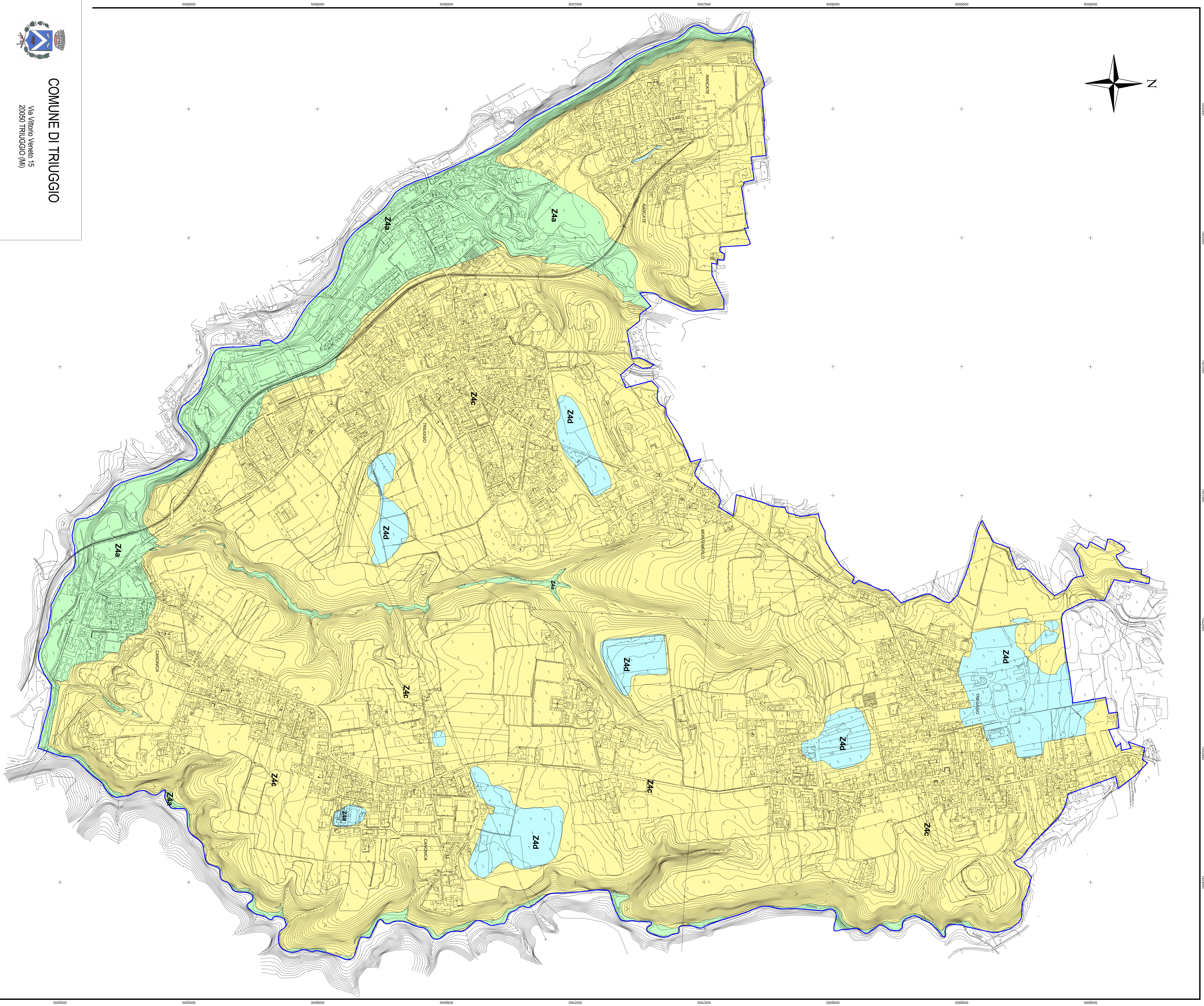

5055000 5055000 5055000 5055000 5055000 5055000 5055000 5055000 5055000 5055000

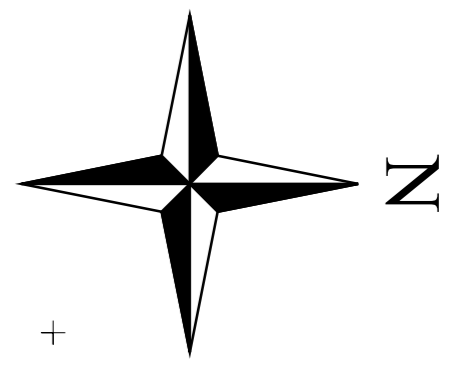
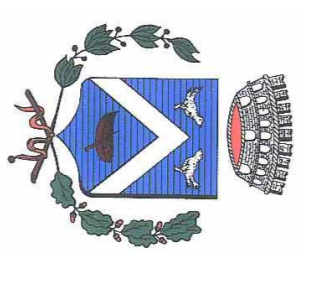

**COMUNE DI TRUGGIO**  
Via Vittorio Veneto 15  
20090 TRUGGIO (MI)

**COMPONENTE GEOLOGICA, IDROGEOLOGICA  
E SISMICA DEL PIANO DI GOVERNO DEL TERRITORIO**

In attuazione della L.R. n. 12 del 11/03/2005  
Aggiornamento ai sensi della D.G.R. n. 81727/4 del 28/05/2008

**Tav. n° 1**  
**CARTA DELLA PERICOLOSITA' SISMICA LOCALE**

Scala: 1:5.000

Redatto: dott. Sergio LOCCHI  
in collaborazione con:  
dott. Vittorio BUSCAGLIA  
dott. Domenico SCIUETTI

Novembre 2011

**SCENARI DI PERICOLOSITA' SISMICA LOCALE**

*Amplificazioni litologiche*

**Z4a**

Z4a - Zona di fondovalle con presenza di depositi alluvionali  
e/o litologici granulari e/o coesivi

**Z4c**

Z4c - Zona rovinosa con presenza di depositi granulari e/o coesivi

**Z4d**

Z4d - Zona con presenza di argille residuali e terre rosse di origine eolico-colluviale



**ingeo** Consulenze e indagini geologiche ingegneristiche e ambientali  
Corso Martiri della Libertazione 28 - 23801 - LEGNANO  
Tel. fax 0341.350078 e-mail: ingeo@studiongeo.it www.studiongeo.it

È riservata la riproduzione anche parziale dei testi e delle immagini. Restano riservati anche eventuali marchi presenti negli avvisi